

TRESNURAGHES

SAGAMA

SINDIA

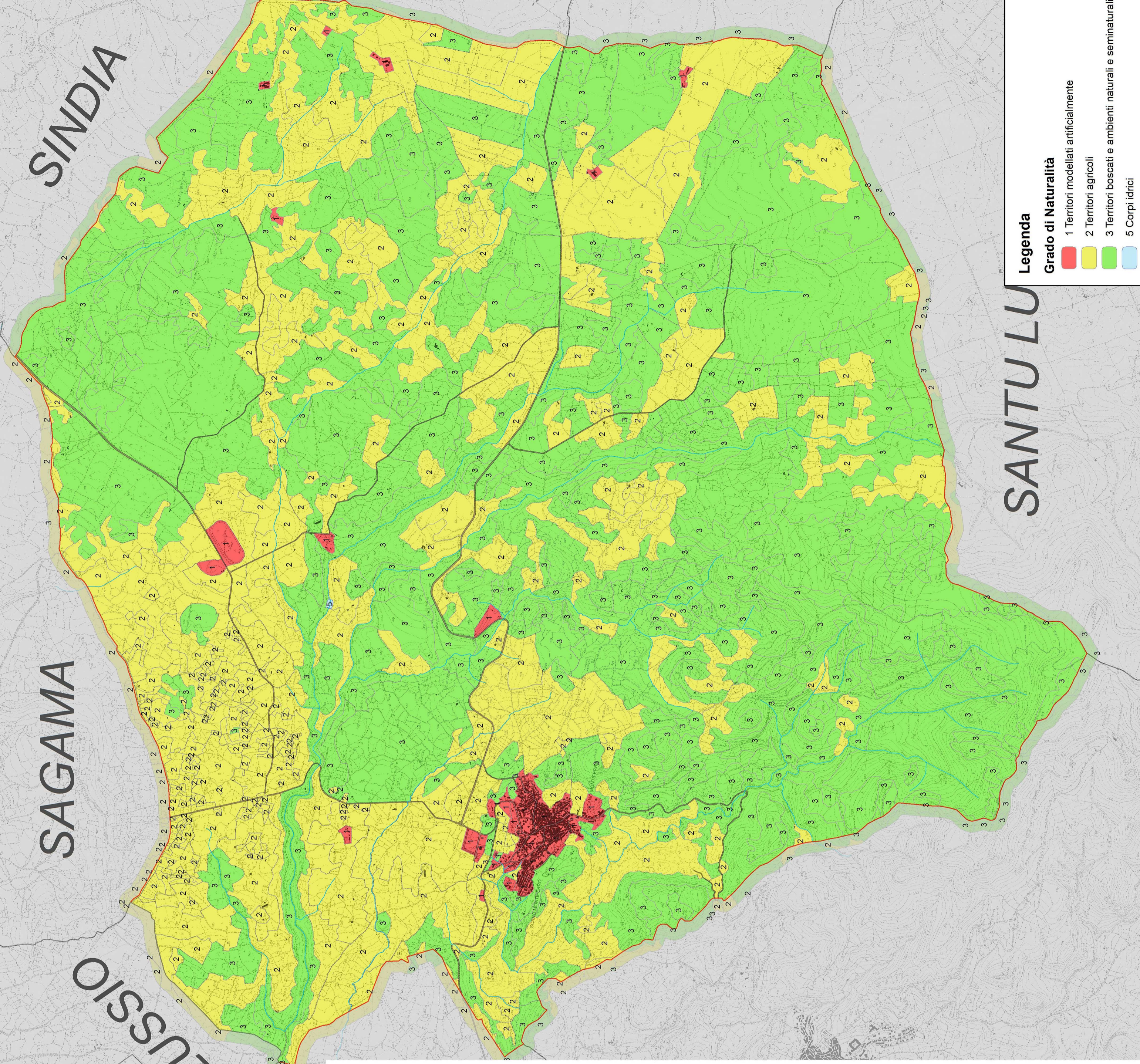

SANTULLU



**COMUNE DI SCANO DI MONTIFERRO**  
PROVINCIA DI ORISTANO

PI. 00351460951 CF. 800 0439 095 3 ccp. 12132080  
09078- Via Montrigu de Reos 1 Tel. 0785/329170 - Fax 32666  
E-Mail: uff.tec.scanomontiferrro@tiscali.it Pec  
tecnico.scanomontiferrro@pec.comunas.it  
Sito internet: [www.comune.scanomontiferrro.or.it](http://www.comune.scanomontiferrro.or.it)



**ADEGUAMENTO DEL PIANO URBANISTICO COMUNALE (P.U.C.) AL PIANO PAESAGGISTICO (P.P.R.) E AL PIANO ASSETTO IDROGEOLOGICO (P.A.I) DEL COMUNE DI SCANO MONTIFERRO**

**TAVOLA 15 CARTA DELLA NATURALITÀ 1: 25.000**

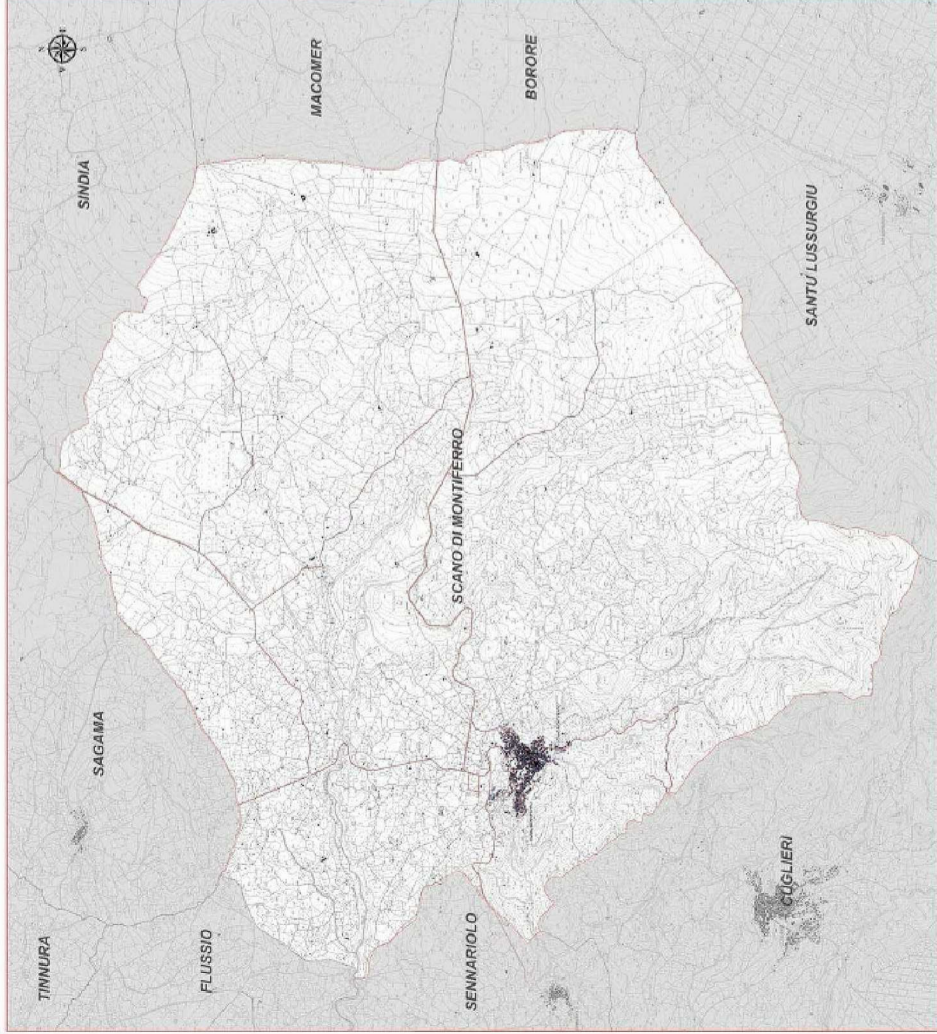

**IL SINDACO:**

Frascaro Franco

**RESPONSABILE UFFICIO DEL PIANO**

Geom. Aldo Coratza

**UFFICIO DI PIANO**

**COLLABORAZIONI SPECIALISTICHE ESTERNE:**

COORDINAMENTO VAS: **DOTT. FORESTALE CARLO PODDI**  
SETTORE GEOLOGICO, GEOTECNICO E IDROGEOLOGIA, ADEGUAMENTO PAI  
GEOLOGICO E IDRAULICO: **DOTT. GEOLOGO GIOVANNI MELE**  
SETTORE AGRONOMICICO E FORESTALE: **DOTT. AGRONOMO ROBERTO PUGGIONI**  
SETTORE URBANISTICO E PIANIFICAZIONE, ADEGUAMENTO PAI:

SETTORE STORICO -CULTURALE E ARCHEOLOGICO:  
**DOTT. ING. ANTONIO CADAU**

**CRITERIA S.R.L.:** **DOTT. ARCH. LAURA ZANINI**  
**DOTT. ARCH. PAOLO FALQUI**  
**DOTT.SSA LUCIA MURA**

SISTEMA INFORMATIVO TERRITORIALE (G.I.S.): **DOTT. FORESTALE CARLO PODDI**

**Legenda**

**Grado di Naturalità**

- 1 Territori modellati artificialmente
- 2 Territori agricoli
- 3 Territori boscati e ambienti naturali e seminaturali
- 5 Corpi idrici