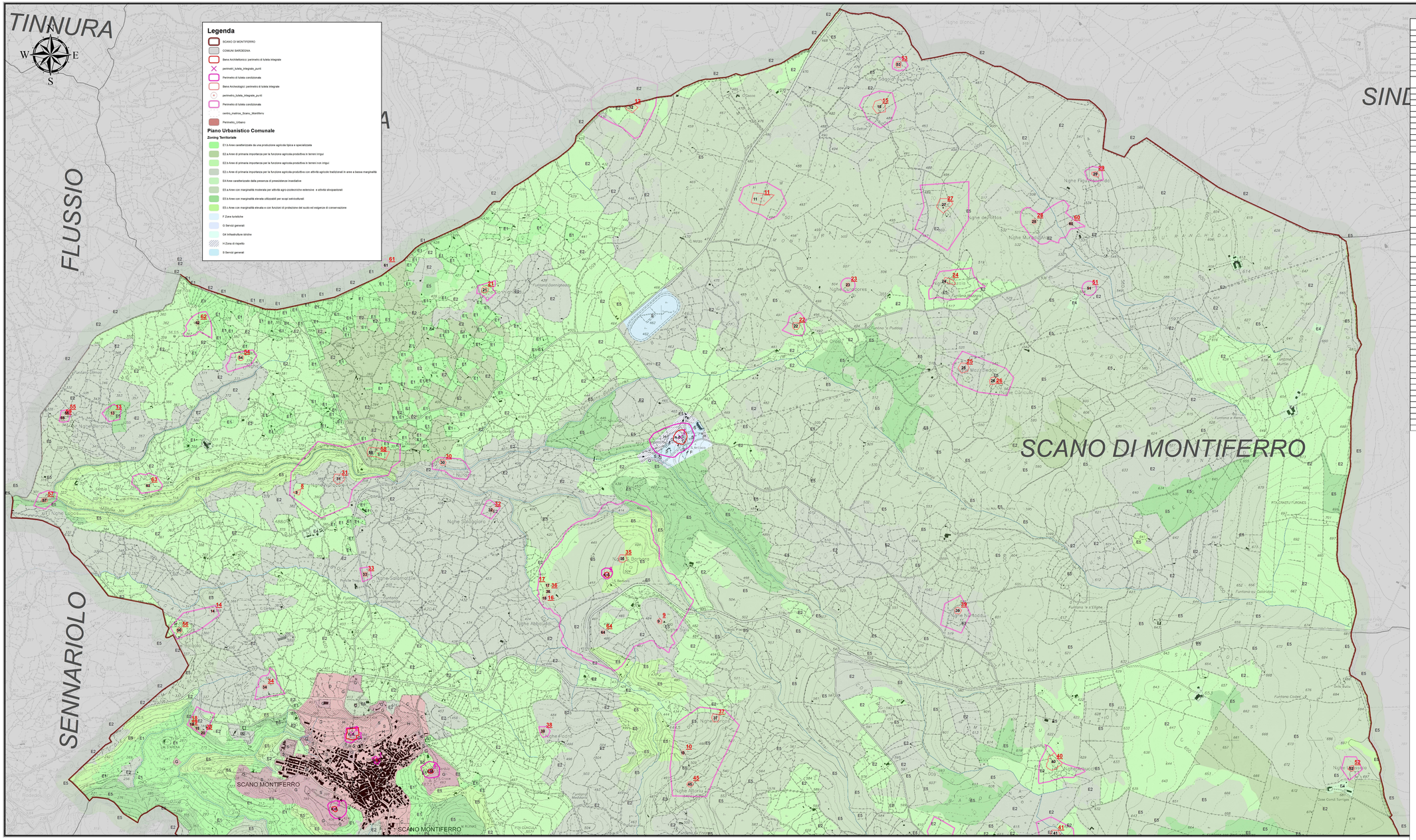

N.	Tipologia di Bene	Denominazione del Bene	Codice BURAS (DB Mosaico RAS)	Codice Bene (DB Mosaico RAS)
1	Bene architettonico	Ex Monte Granatico	n.d.	n.d.
2	Bene architettonico	San Pietro Apostolo	n.d.	n.d.
3	Bene architettonico	San Giorgio	n.d.	n.d.
4	Bene architettonico	Santa Croce	n.d.	n.d.
5	Bene architettonico	Santa Vittoria	n.d.	n.d.
6	Bene architettonico	Santa Barbara	n.d.	n.d.
7	Bene architettonico	Sant'Antioco	n.d.	n.d.
8	Bene archeologico	Tomba dei giganti Codiles	7516	2316
9	Bene archeologico	Nuraghe Sulù con villaggio, Tomba dei giganti e ruderi età storica	7517; 8771; 9429; 9682	2317
10	Bene archeologico	Tomba dei giganti Pedras Doladas	7518	2318
11	Bene archeologico	Tomba dei giganti Gas serras	7542	2320
12	Bene archeologico	Tomba dei giganti Su crastu iscrittu	7543	2367
13	Bene archeologico	Tomba dei giganti Sa Figu Bianca	7557	2338
14	Bene archeologico	Tomba dei giganti Pedriscudu	7558	2339
15	Bene archeologico	Tombe età storica	7621	2340
16	Bene archeologico	Domus De Janas	7704	2341
17	Bene archeologico	Domus de Janas	7705	2342
18	Bene archeologico	Domus de Jana	7732	2344
19	Bene archeologico	Domus de Jana	7733	2345
20	Bene archeologico	Domus de Jana	7734	2346
21	Bene archeologico	Nuraghe Donnigheddu con villaggio e abitato età storica senza ruderi	8745; 9675	2347
22	Bene archeologico	Nuraghe Orosu	8756	2349
23	Bene archeologico	Nuraghe Curadores	8757	2350
24	Bene archeologico	Nuraghe Mazzaia con villaggio	8758; 9676	2352
25	Bene archeologico	Nuraghe Mazzaiedda con villaggio	8759; 9677	2354
26	Bene archeologico	Nuraghe Cunculu	8760	2356
27	Bene archeologico	Nuraghe Erfitos/de Rittos	8761	2357
28	Bene archeologico	Nuraghe Muradu Arca	8762	2362
29	Bene archeologico	Nuraghe Sa Figu Ranchida	8763	2343
30	Bene archeologico	Nuraghe Mesu 'e rios con villaggio	8764; 9678	2348
31	Bene archeologico	Nuraghe Nuracale con villaggio e ruderi età storica	8765; 9428	2351
32	Bene archeologico	Nuraghe Salaggioro con villaggio	8766; 9680	2353
33	Bene archeologico	Nuraghe Salamattile	8767	2355
34	Bene archeologico	Nuraghe Ennari	8768	2358
35	Bene archeologico	Nuraghe S. Barbara con villaggio e abitato età storica	8769; 9430; 9681	2359
36	Bene archeologico	Nuraghe Abbauddi	8770	2360
37	Bene archeologico	Nuraghe Porcos	8772	2385
38	Bene archeologico	Nuraghe Pedra	8773	2363
39	Bene archeologico	Nuraghe Nurtaddu con villaggio	8774; 9683	2364
40	Bene archeologico	Nuraghe Arbucchi	8775	2365
41	Bene archeologico	Nuraghe Baddeona	8776	2366
42	Bene archeologico	Nuraghe Barisones	8777	2368
43	Bene archeologico	Nuraghe (su fronte 'e) S'Ena	8778	2369
44	Bene archeologico	Nuraghe Primidio	8779	2370
45	Bene archeologico	Nuraghe Altoriu	8780	2371
46	Bene archeologico	Nuraghe Columbaizza	8781	2372
47	Bene archeologico	Nuraghe	8782	2373
48	Bene archeologico	Nuraghe (Su Crastu 'e) Sa Chessa	8783	2374
49	Bene archeologico	Nuraghe Pischinales	8784	2375
50	Bene archeologico	Nuraghe Leari	8785	2376
51	Bene archeologico	Nuraghe S'Arca B	8787	2377
52	Bene archeologico	Nuraghe Urassala	8791	2378
53	Bene archeologico	Nuraghe Sagola, ruderi e tombe età storica	8985; 9475; 9735	2379
54	Bene archeologico	Nuraghe S'ozzu 'e lavru	9042	2380
55	Bene archeologico	Nuraghe Beranula	9043	2381
56	Bene archeologico	Nuraghe Bolasia	9046	2382
57	Bene archeologico	Nuraghe Lobos	9047	2383
58	Bene archeologico	Villaggio nuragico Luzzanas	9679	2394
59	Bene archeologico	Tomba dei giganti	9756	2400
60	Bene archeologico	Nuraghe S'Arca A	n.d.	n.d.
61	Bene archeologico	Nuraghe Sa Cobelcoda	n.d.	n.d.
62	Bene archeologico	Nuraghe Su Cadalanu	n.d.	n.d.
63	Bene archeologico	Nuraghe Tibuddari	n.d.	n.d.
64	Bene archeologico	Nuraghe Tripizzu	n.d.	n.d.
65	Bene archeologico	S. Vittoria abitato pun-rom senza ruderi	n.d.	n.d.

COMUNE DI SCANO DI MONTIFERRO
PROVINCIA DI ORISTANO
P.I. 00351460951 CF. 800 0439 095 3 cap. 12132080
09078 - Via Montrigi de Reza 1 Tel. 0785/329170 - Fax 32666
E-Mail: uff.tec.scanomontiferro@tiscali.it - Pec: tecnico.scanodimontiferro@pec.comunas.it
Sito internet: www.comune.scanomontiferro.or.it

ADEGUAMENTO DEL PIANO URBANISTICO COMUNALE (P.U.C.) AL PIANO PAESAGGISTICO (P.P.R.) E AL PIANO ASSETTO IDROGEOLOGICO (P.A.I) DEL COMUNE DI SCANO MONTIFERRO

TAVOLA 25A Zoning ed Ambiti di tutela dei Beni archeologici e architettonici 1: 10.000

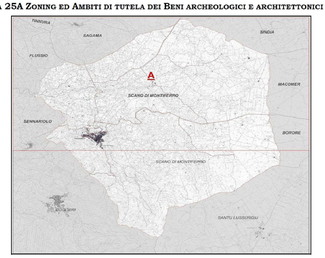

IL SINDACO:

Frascaro Franco

RESPONSABILE UFFICIO DEL PIANO

Geom. Aldo Coratza

UFFICIO DI PIANO

COLLABORAZIONI SPECIALISTICHE ESTERNE:
COORDINAMENTO VAS: **DOTT. FORESTALE CARLO PODDI**
SETTORE GEOLOGICO, GEOTECNICO E IDROGEOLOGIA, ADEGUAMENTO PAI
GEOLOGICO E IDRAULICO: **DOTT. GEOLOGO GIOVANNI MELE**
SETTORE AGRONOMICO E FORESTALE: **DOTT. AGRONOMO ROBERTO PUGGIONI**
SETTORE URBANISTICO E PIANIFICAZIONE, ADEGUAMENTO PAI:
DOTT. ING. ANTONIO CADAU

SETTORE STORICO -CULTURALE E ARCHEOLOGICO:
CRITERIA S.R.L.: DOTT. ARCH. LAURA ZANINI
DOTT. ARCH. PAOLO FASQUI
DOTT.SSA LUCIA MURA
SISTEMA INFORMATIVO TERRITORIALE (G.I.S.): **DOTT. FORESTALE CARLO PODDI**